

DIAGRAMAS DEL ALCANCE

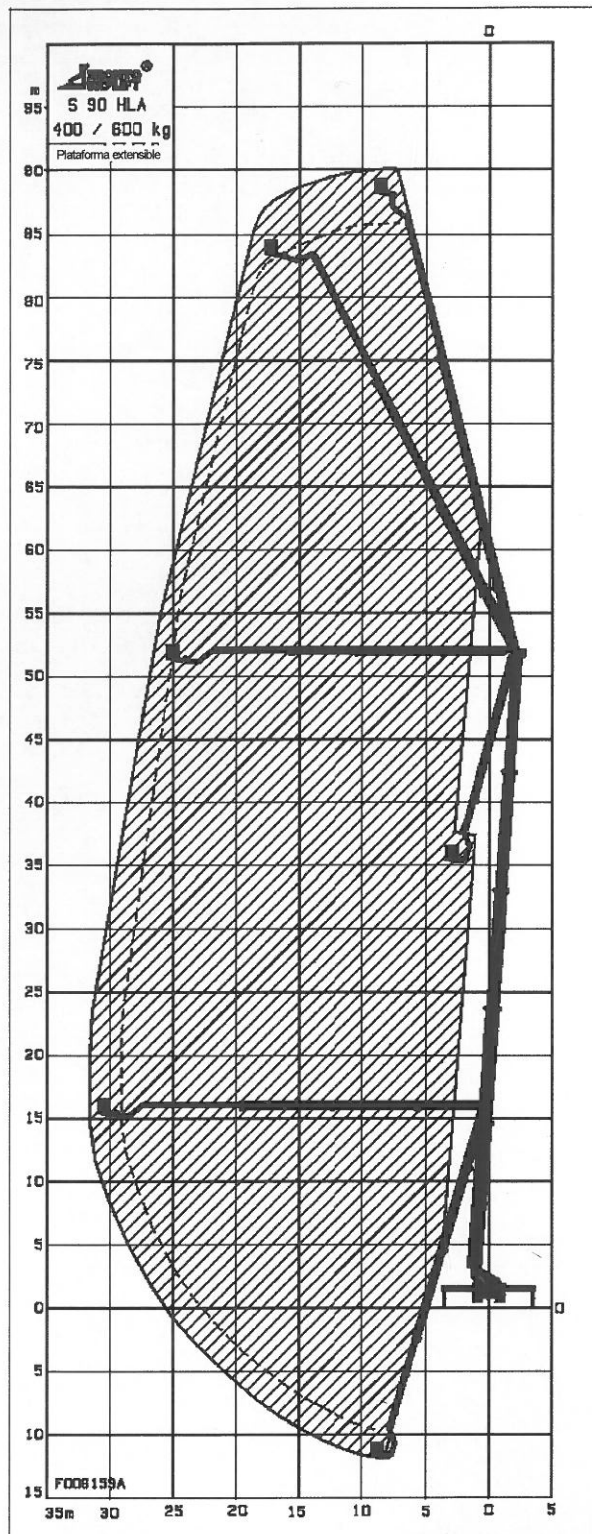

DATOS TÉCNICOS

Carga máx. de trabajo	: 500 kg
Velocidad del viento máx. permitida	: 12,5 m/s
Masa máxima	: 48 t
Peso de funcionamiento mínimo	: 47 t
Anchura y longitud del estabilizador c/c	
- Izado normal	: 7,0/7,0 m
Código de cálculo	: